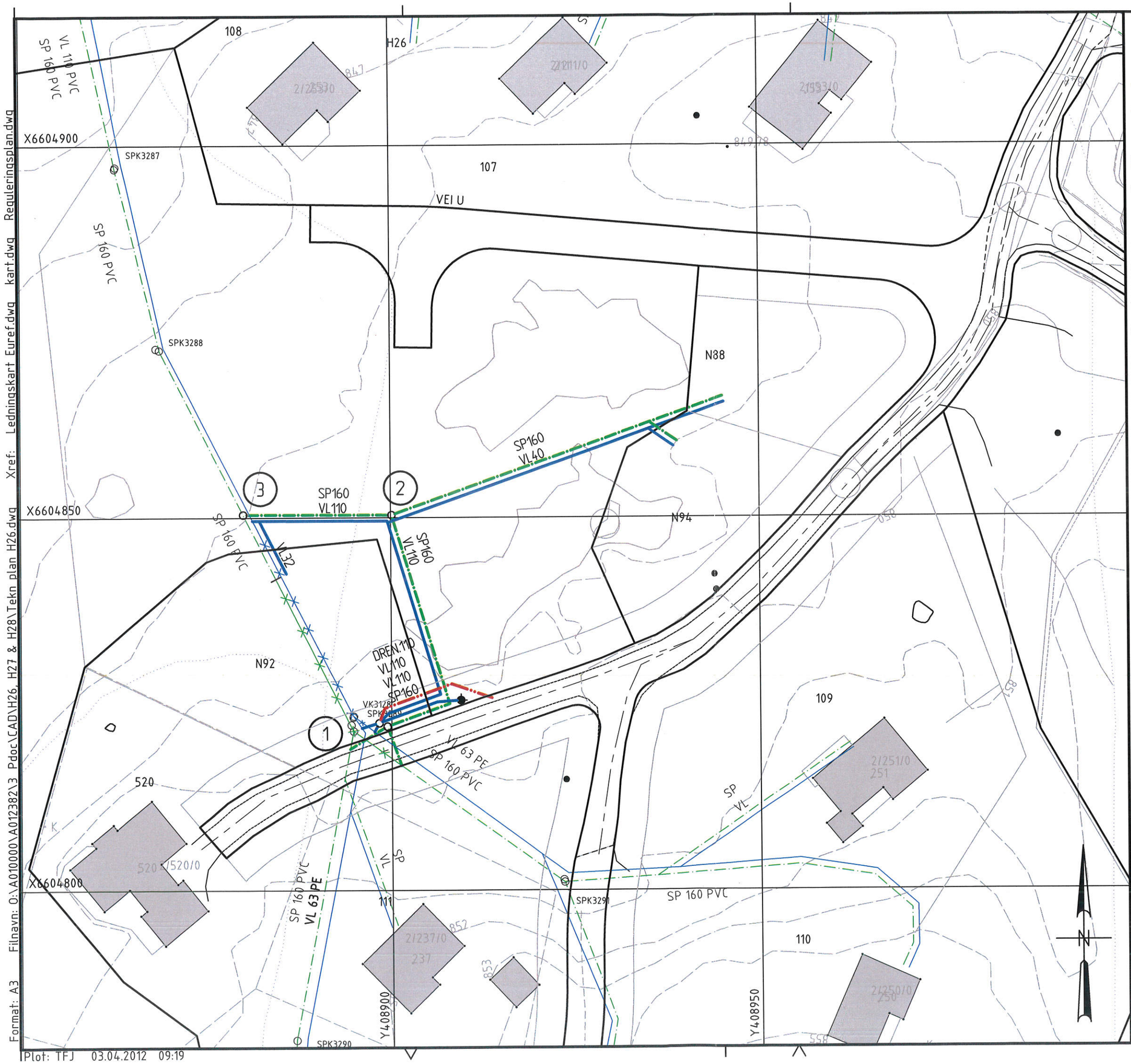

TEGNFORKLARING

EKSIST.	PROSJ.	
		VANNLEDNING
		SPILLVANNSLEDNING
		DRENSLEDNING
		LEDN. SOM SANERES
		KUM
		HYDRANT

VANN: TILKOPLES EKSIST. LEDN.
VANNLEDNINGER FORESLÅES MED
VARMEKABEL SOM TILKOPLES HYTTE

SPILLVANN: TILKOPLES EKSIST. LEDN. M/GRENRØR.

ISOLERING: I OG VED KRYSSING AV VEIER.

PLATEISOLERING FOR GRØFTER MED
DYBDE MINDRE ENN 2,5m. VURDERES
PÅ STEDET.

Rev.	Dato	Revideringen gjelder	Nr.	Saksb.	Sidem.k.	Oppdr.a.
A	15.03.12	ARBEIDSTEGNING		ARVR	KSLE	ARON

ULEBERG ANS

TEKNISKE PLANER - VEI, VANN OG AVLØP
HOVDEN AUST

H 26

FORSLAG TIL VA-ANLEGG FOR HYTTE N88, N92 OG N94

Tegnet av	TFJ
Saksbehandler	ARON
Sidemannskontr.	SAO
Oppdragsansvarlig	ARON
Fag	VVA
Målestokk	A3=1:500
Dato	29.03.11
Oppdragsnr.	A012382
Status	ARBEIDSTEGNING
Tegning nr.	H26 101
Rev.	A

COWI

Format: A3 Filnavn: O:\A010000\A012382\3 Pdoc\CAD\H26, H27 & H28\Tekn plan H26.dwg Xref: Ledningskart Euref.dwg kart.dwg Reguleringsplan.dwg

Plot: TFJ 03.04.2012 09:19